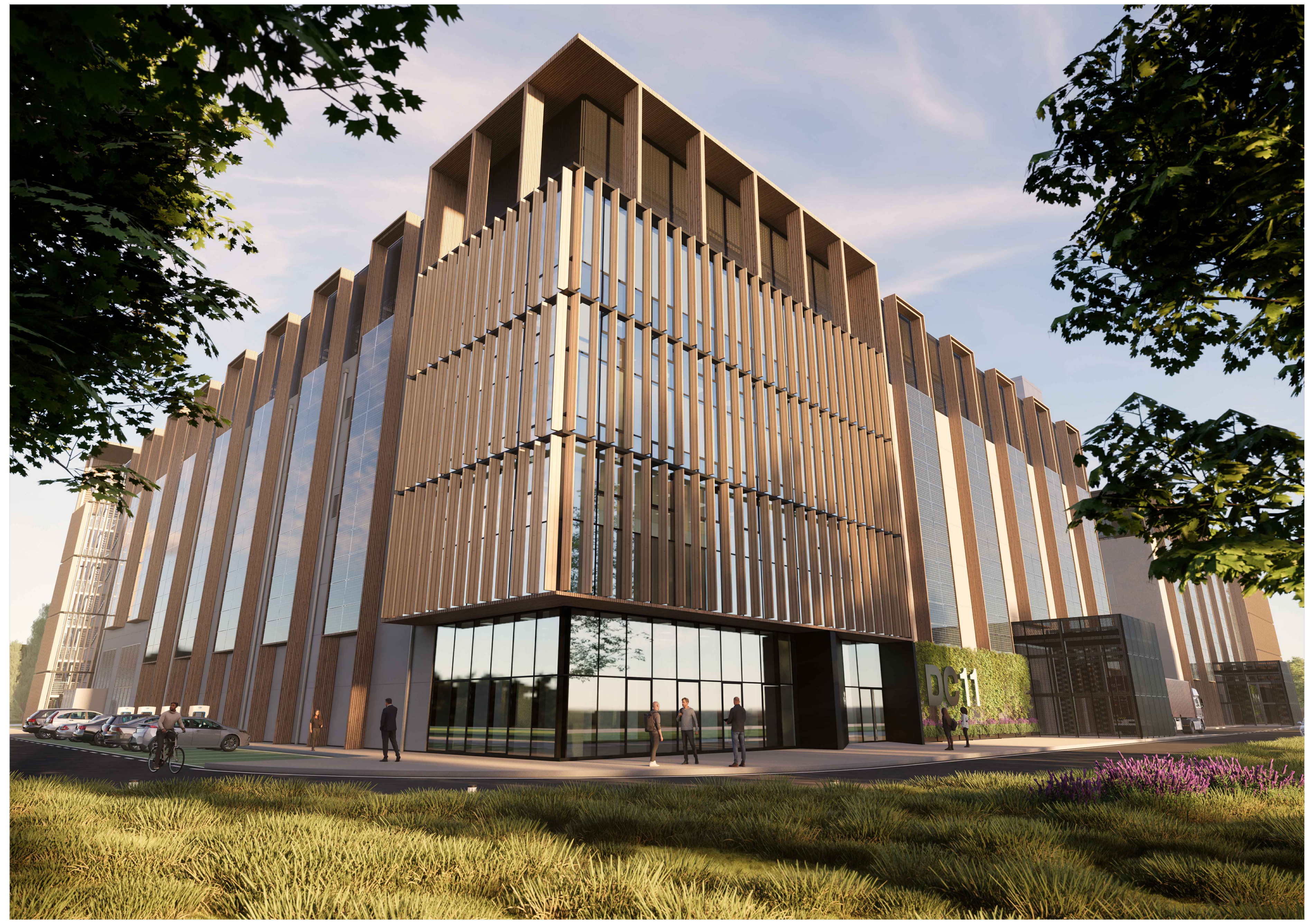

01	VISTA 01
TAV.11	

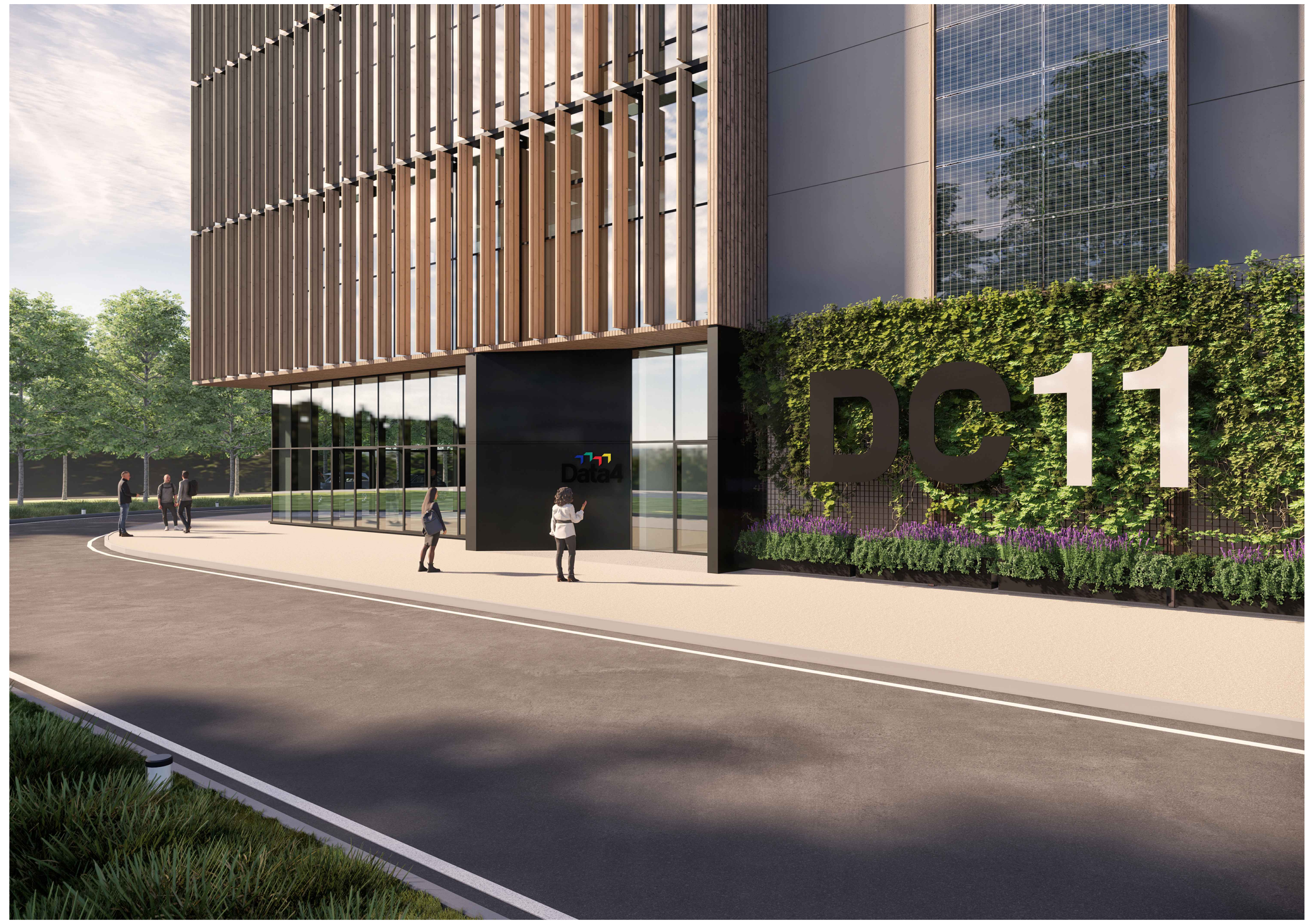

02	VISTA 02
TAV.11	

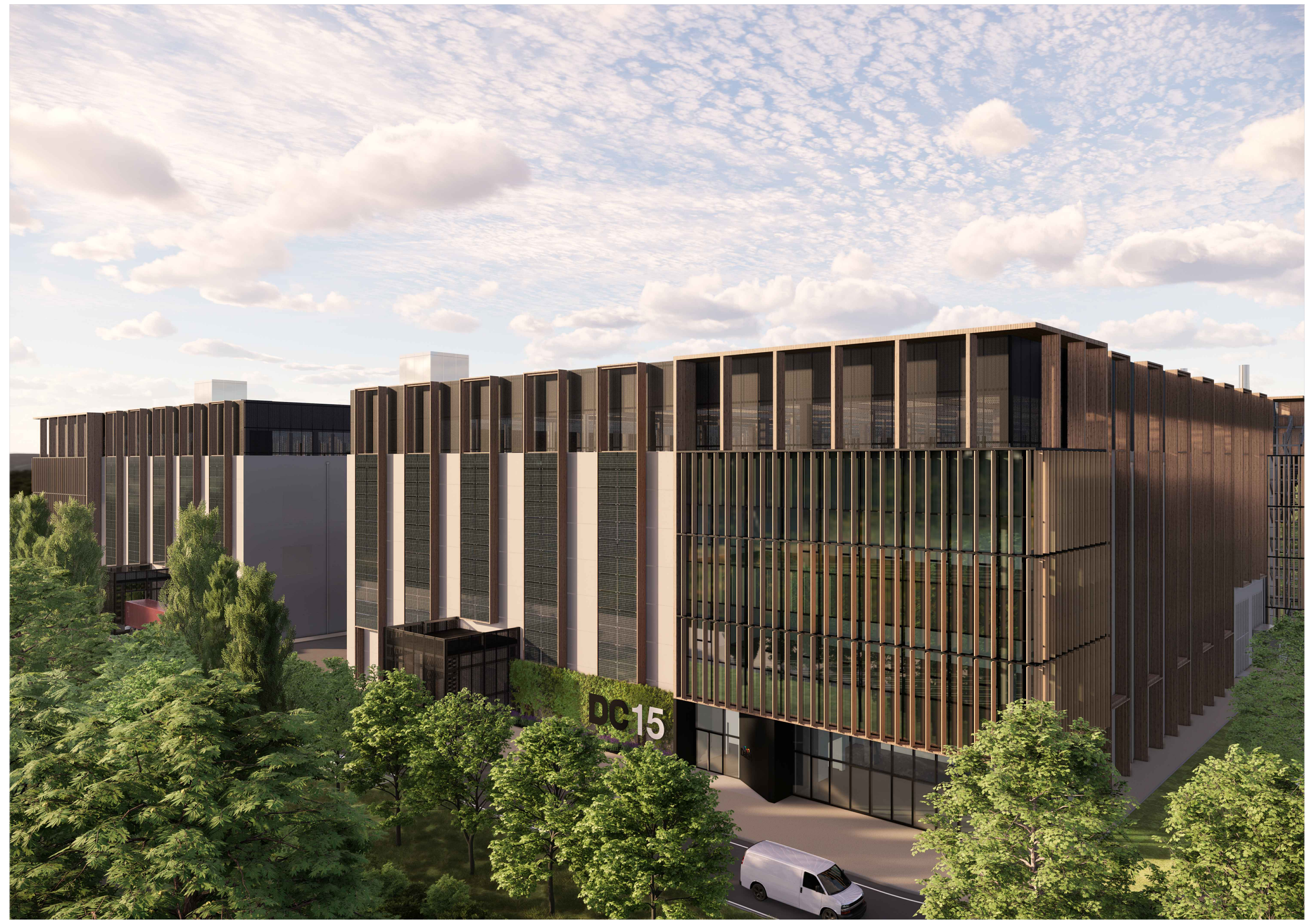

03	VISTA 03
TAV.11	

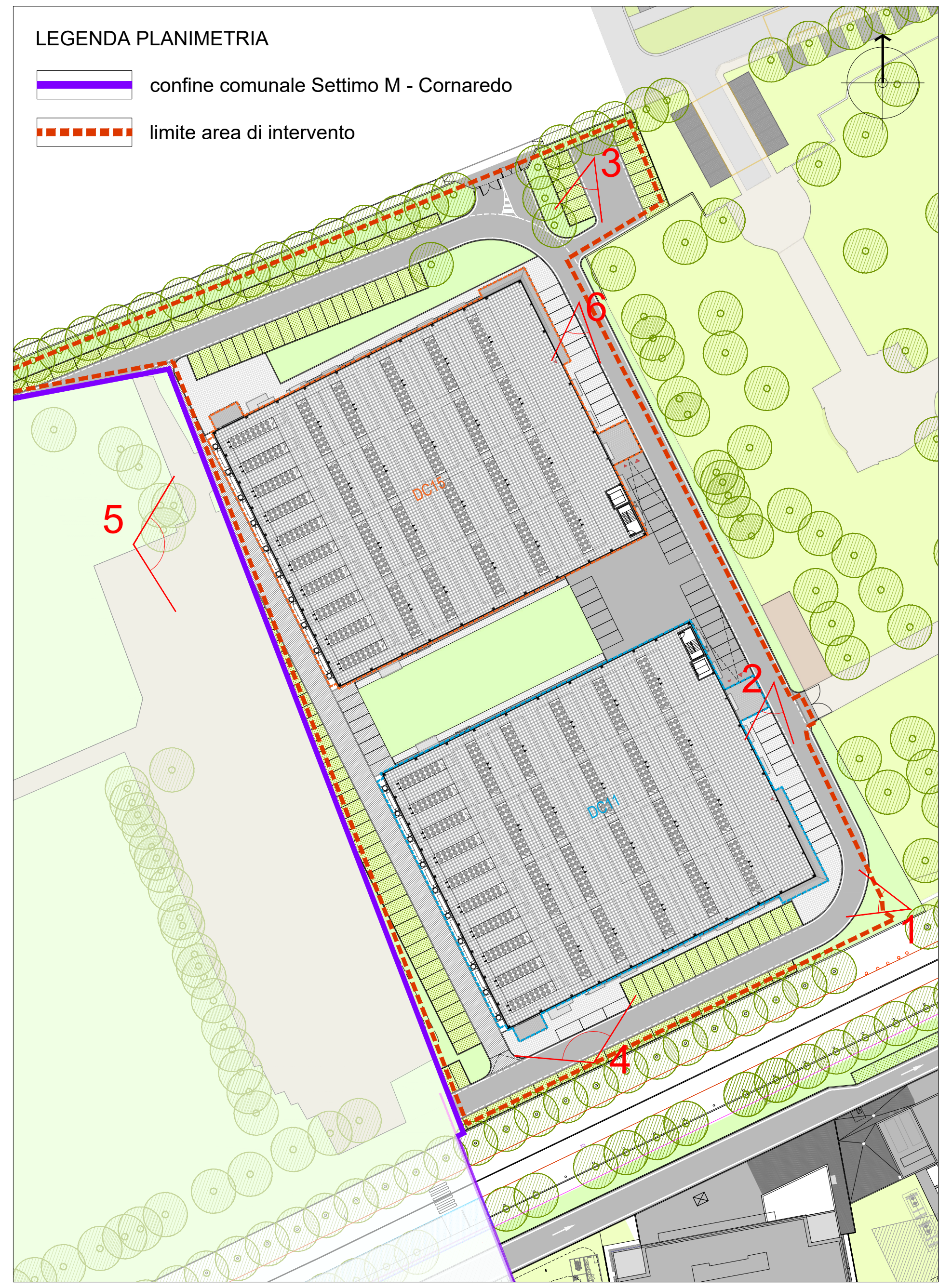
LEGENDA PLANIMETRIA
confine comunale Settimo M - Cornaredo
limite area di intervento
1
2
3
4
5
6

00	KEYPLAN DEI PUNTI DI RIPRESA DELLE VISTE
TAV.11	Scala 1:1000

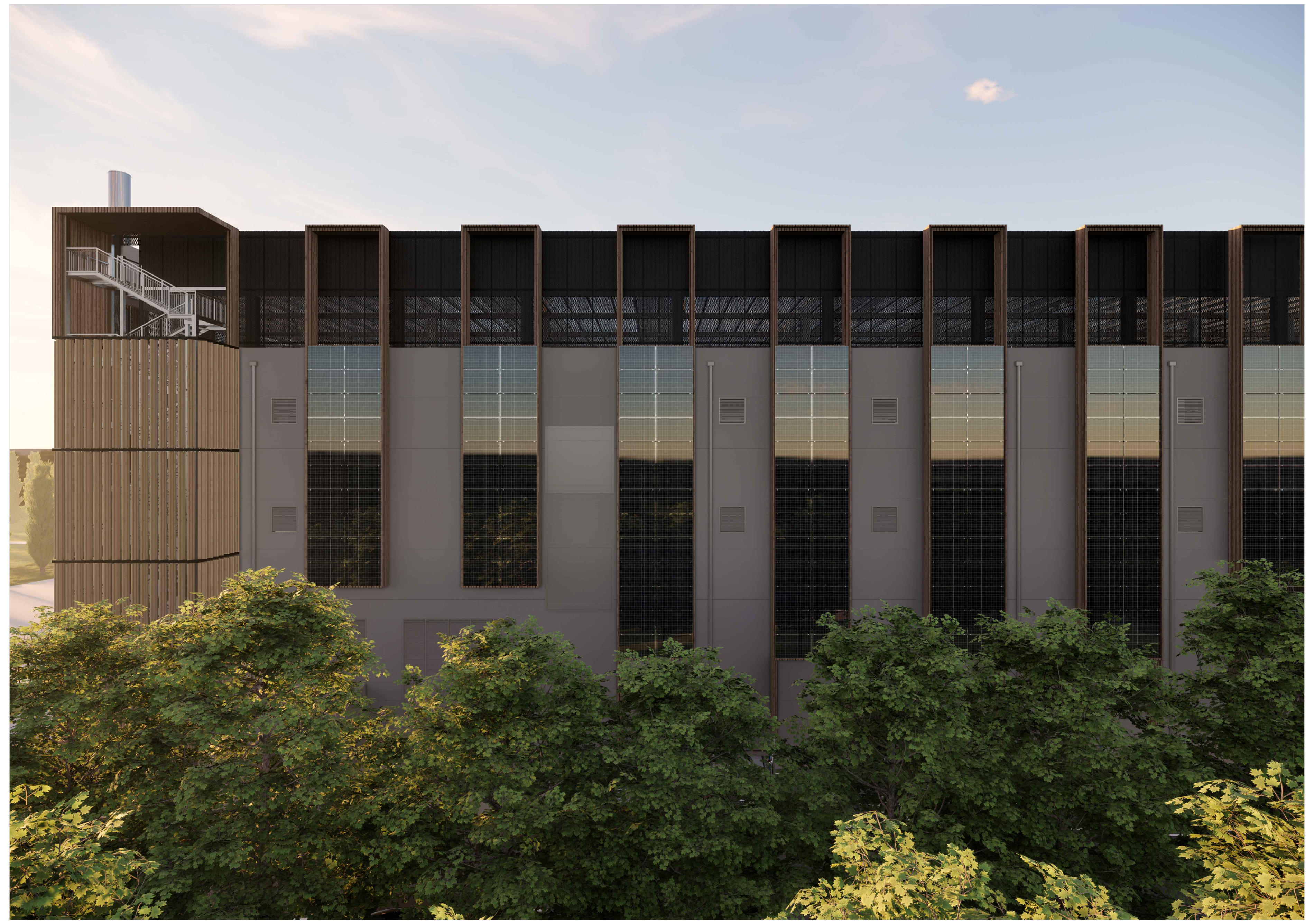

04	VISTA 04
TAV.11	

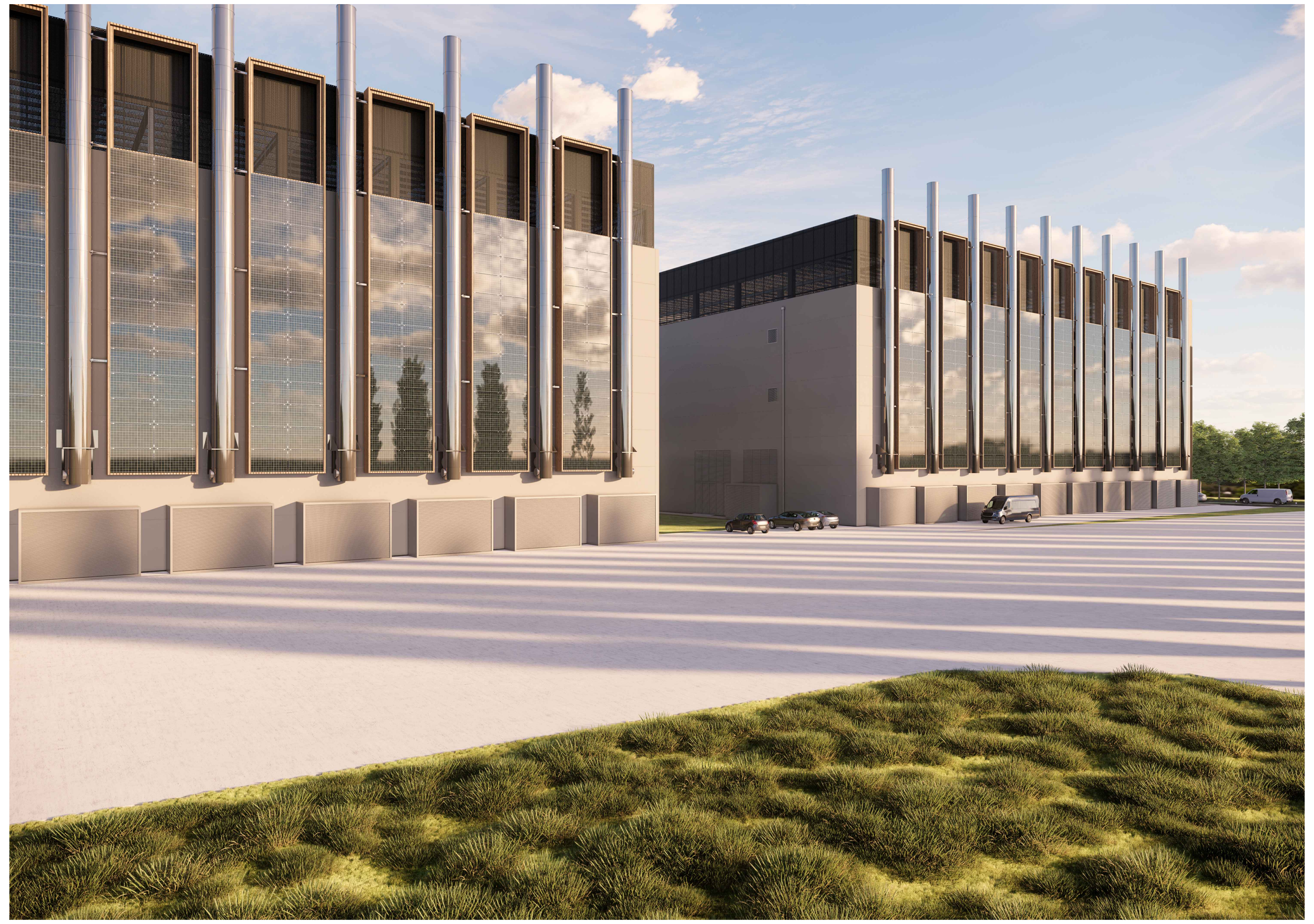

05	VISTA 05
TAV.11	

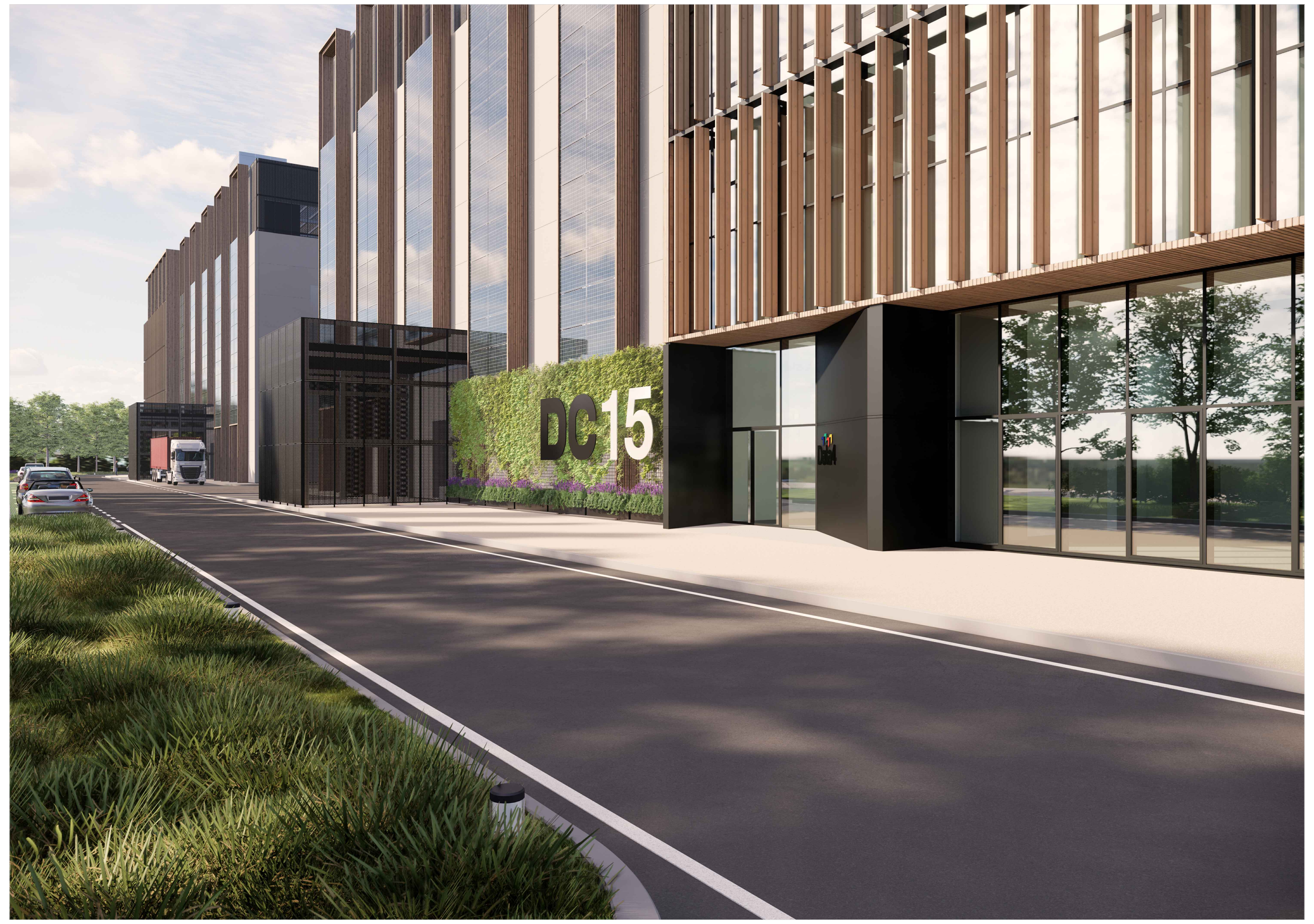

06	VISTA 06
TAV.11	

progetto n.
13 03 - DATA IV - CORNAREDO / SETTIMO M.SE

proprietà

DATA 4 ITALY S.p.A
Piazza Eleonora Duse, 2
20122 MILANO
Partita I.V.A. n. 08214220967

progettista

Ordine degli Architetti, Pianificatori, Paesaggisti e Conservatori della Provincia di Milano
PAOLO GARRETTI
9332

impresa

design management (ATI):

progetto strutturale:
GENERALE PREFABBRICATI S.p.a.
centro direzionale quattrotorri
Ellera Scalo - 06132 PERUGIA - IT
tel.: +39 075 51 871 fax: +39 075 51 71 145
www.generaleprefabbricatispa.com

progetto impianti acustici:
ACOUSTIC & ENGINEERING s.r.l.
Via Cavour, 14 - 20851 LISSONE (MB)
tel.: 039/2459177 fax: 039/4655570
www.brugola.net

progetto impianti meccanici:
ARIATTA Ingegneria dei Sistemi S.p.A.
Via Elba, 12 - 20144 MILANO
tel.: +39 02 4990271 fax: +39 02 4692845
www.ariatta.it

progetto impianti elettrici:
ARIATTA Ingegneria dei Sistemi S.p.A.
Via Elba, 12 - 20144 MILANO
tel.: +39 02 4990271 fax: +39 02 4692845
www.ariatta.it

progetto architettonico:
GARRETTI ASSOCIATI S.r.l.
Via Trieste, 9 - 20146 MILANO
tel.: +39 02 430 6931 fax: +39 02 480 170 51
www.garrettiassociati.it

prima emissione
Ottobre 2023

disegnato da

aggiornamenti
A
B

descrizione:
DATA 4 ITALY
DATA CENTER DC11
RENDERINGS

garretti associati architects planners engineers

Garretti Associati s.r.l.
via Trieste, 9
20146 - Milano
tel.: +39 02 430 6931
fax: +39 02 480 170 51
www.garrettiassociati.it

proprietà
DATA 4 ITALY S.P.A.
Piazza Eleonora Duse, 2
20122 MILANO

progetto
DATA CENTER
DC11
ESAME IMPATTO PAESISTICO

scala:
1:1000 @2A0

tavola n.
TAV 02

COMUNALE